

## **PRESENTAZIONE**

Il servizio **IpsOnLine** garantisce all'utente un **aggiornamento quotidiano via Internet della legislazione nazionale, regionale e della giurisprudenza della Corte di cassazione, del Consiglio di Stato e della Corte costituzionale e, per gli abbonati, della legislazione e giurisprudenza comunitaria.**

Grazie al collegamento Internet, direttamente dalla banca dati, è possibile effettuare il download (*scarico*) delle segnalazioni di tutti i provvedimenti pubblicati in G.U. o nei B.U.R., nel periodo che intercorre tra un DVD e il successivo e della giurisprudenza disponibile in massima o nel testo integrale. Tutti i documenti segnalati sono poi consultabili nella versione integrale collegandosi on-line.

Inoltre, **i file prelevati via Internet interagiscono con i documenti contenuti nella banca dati, evidenziando, nel corso della consultazione della documentazione, la presenza dell'eventuale versione aggiornata dello stesso testo** o di massime più recenti sulla materia o del testo integrale relativo alla massima consultata.

## **DOWNLOAD DELL'AGGIORNAMENTO ON LINE**

Grazie al collegamento via Internet è possibile effettuare, in qualsiasi momento, il download, sul proprio disco fisso, di file contenenti l'elenco delle segnalazioni dei nuovi documenti disponibili (legislazione e giurisprudenza) e dei provvedimenti (legislazione nazionale e regionale) che hanno subito modifiche. Tali file, aggiornati dalla redazione Ipsoa quotidianamente, consentono alla documentazione presente nell'opera di «dialogare» con la documentazione contenuta nella versione On line: all'atto della consultazione di un provvedimento per il quale sono intervenute modifiche successive all'invio dell'aggiornamento si renderà attivo il pulsante **Novità** posto sulla barra degli strumenti e sarà quindi possibile «recarsi» on line per la consultazione del testo del documento modificato. Per quanto riguarda, invece, i testi dei provvedimenti di nuova emanazione, un indice ne elenca gli estremi: per consultare l'intero testo del documento è sufficiente cliccare sull'estremo relativo per «recarsi» on line a consultarne il testo.

Assicurarsi che il modem sia attivo e collegato, quindi selezionare **Aggiorna** dal menu **On line**.

**Attenzione:** Per chiudere la connessione:

- selezionare Chiudi connessione dal menu On line, oppure
- per chiudere automaticamente la connessione al termine di ogni collegamento, selezionare l'opzione *Chiudi la connessione al termine del download*. In questo modo si eviteranno i costi di una connessione prolungata ma diminuirà la velocità di consultazione dei documenti on line (ad ogni consultazione, infatti, il sistema si riconetterà ad Internet)

Al termine del download verrà visualizzato il seguente messaggio:

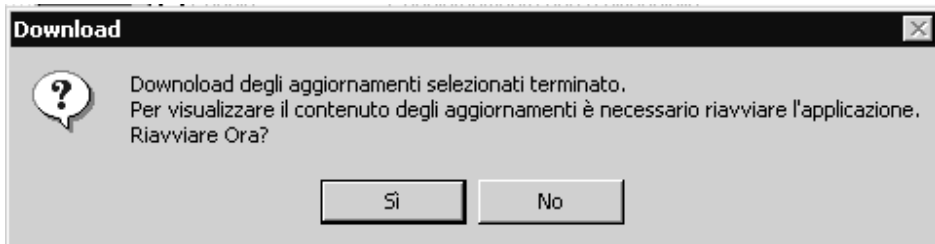

Scegliere l'opzione desiderata.

### CONSULTAZIONE DEI NUOVI PROVVEDIMENTI (LEGISLAZIONE)

Fare clic sul pulsante **IpsOnLine**, quindi selezionare **Normativa nazionale nuova**, **Normativa regionale nuova** o **Normativa comunitaria nuova** (per gli utenti abbonati a La Legge dell'Unione Europea). Verrà visualizzato l'indice dei nuovi provvedimenti:

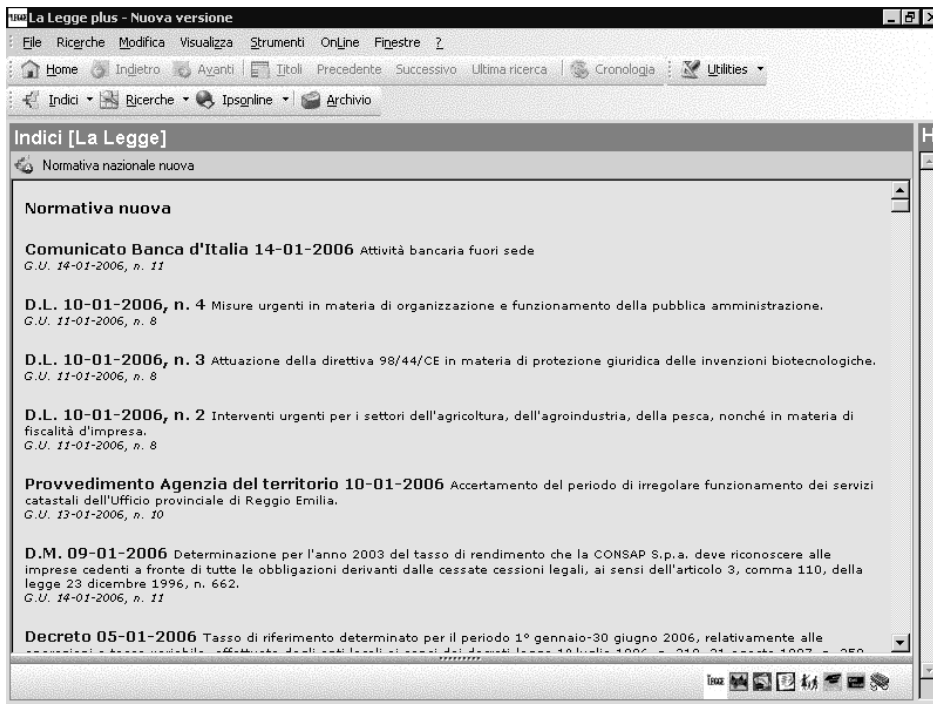

Cliccando sul pulsante **Trova** è possibile localizzare un termine all'interno dell'indice della Normativa nuova:

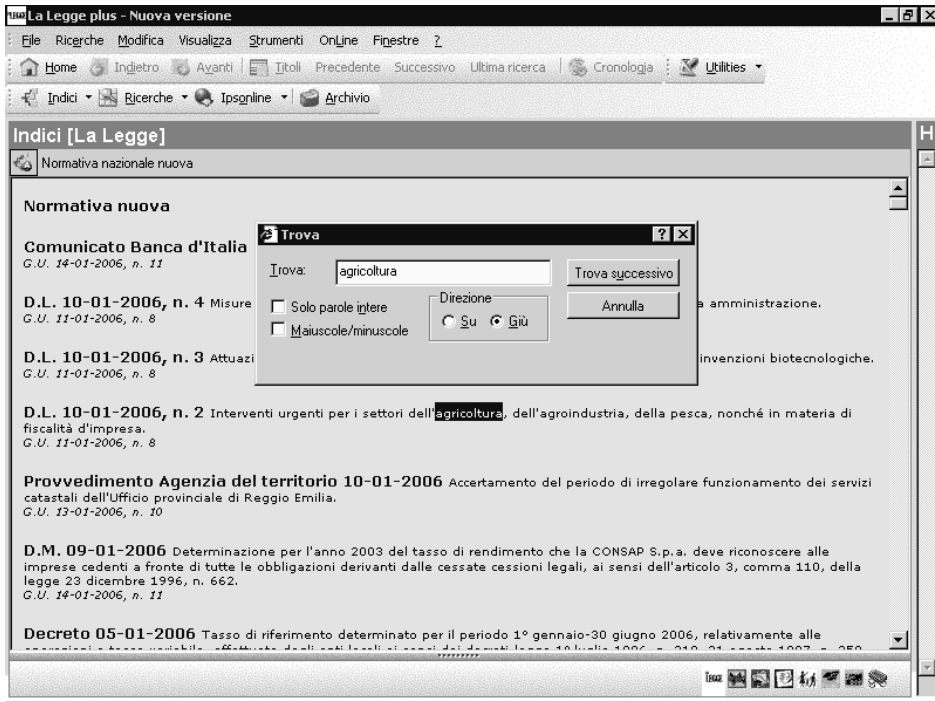

Cliccando sull'estremo si attiva la connessione ad Internet (se non è già attiva) per la consultazione on-line del testo dell'intero provvedimento (lo sfondo blu indica che si sta consultando il testo del provvedimento on-line). Il provvedimento visualizzato on-line può essere memorizzato o stampato (interamente o in parte), selezionando le relative opzioni **Memorizza** e **Stampa** dal menù **file**.

**CONSULTAZIONE DEI NUOVI DOCUMENTI (GIURISPRUDENZA)**

Fare clic sul pulsante **IpsOnline**, quindi selezionare **Giurisprudenza nuova: Massime**, **Giurisprudenza nuova: Testi integrali** oppure **Giurisprudenza comunitaria nuova** (per gli utenti abbonati a La Legge dell'Unione Europea). Verrà visualizzato l'indice che classifica i documenti per organo. Le massime della Corte di cassazione civile e penale, del Consiglio di Stato sono poi classificate per materia; le massime della Corte costituzionale e tutti i testi integrali sono invece inseriti in ordine cronologico.

Cliccando sul pulsante **Trova** è possibile localizzare una data o un termine all'interno dell'indice.

Cliccando sull'estremo si attiva la connessione ad Internet (se non è già attiva) per la consultazione on-line del testo del documento (lo sfondo blu indica che si sta consultando il testo on-line).

Il documento visualizzato on-line può essere memorizzato o stampato (interamente o in parte) selezionando le relative opzioni **Salva** e **Stampa** dal menu **File**.

**CONSULTAZIONE DEI PROVVEDIMENTI MODIFICATI (LEGISLAZIONE)****Dall'indice della Normativa modificata:**

Fare clic sul pulsante **IpsOnLine**, quindi selezionare **Normativa nazionale modificata**, **Normativa regionale modificata** o **Normativa comunitaria modificata** (per gli utenti abbonati a La Legge dell'Unione Europea). Verrà visualizzato l'indice dei provvedimenti, già presenti in banca dati, che hanno subito modifiche. Cliccando sull'estremo è possibile consultare, on-line, il testo dell'intero provvedimento modificato. Anche in questo caso è possibile, cliccando sul pulsante **Trova**, localizzare un termine all'interno dell'indice della Normativa modificata.

Per visualizzare in dettaglio le modifiche subite dal provvedimento, fare clic sul simbolo + posto prima di *Modifiche in Gazzetta Ufficiale ....*:

**A partire dal provvedimento, già presente in banca dati,  
che ha subito modifiche:**

Se il documento che si sta consultando ha subito modifiche successive all'invio della banca dati, nella finestra del documento si attiverà il pulsante **Novità**

## AGGIORNAMENTO ON LINE

### CONSULTAZIONE DEI PROVVEDIMENTI MODIFICATI (LEGISLAZIONE)

pag. 70

Facendo clic sul pulsante **Novità** comparirà la lista delle modifiche apportate all'intero provvedimento e verrà visualizzato il seguente messaggio:

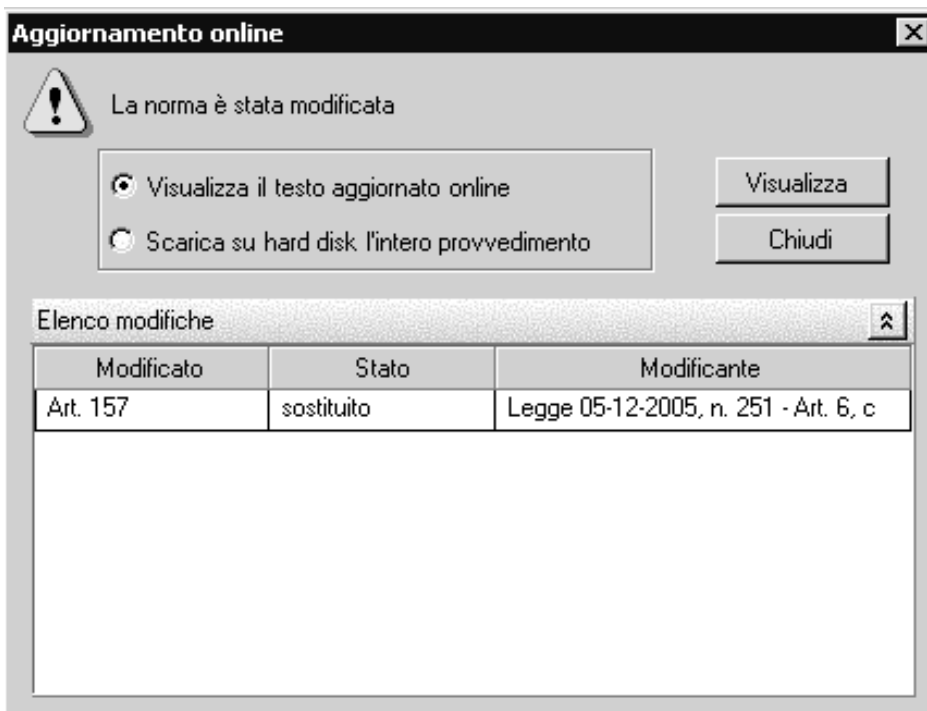

Per consultare, on line, il testo aggiornato del provvedimento, fare clic su **Visualizza**.

**CONSULTAZIONE DEI DOCUMENTI IN AGGIORNAMENTO (GIURISPRUDENZA)**

Durante la consultazione delle massime verrà segnalata, attraverso l'icona **Novità**

- la presenza del **testo integrale della sentenza**
- la presenza di **altre massime più recenti sulla materia**

Cliccando sull'icona **Novità** comparirà la seguente finestra

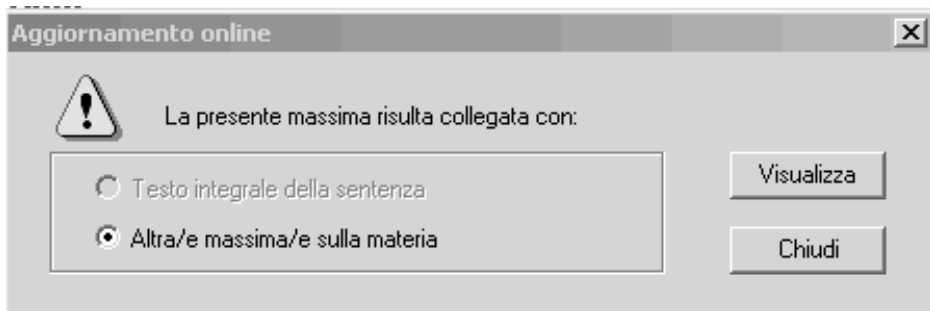

Scegliendo l'opzione **Visualizza** compariranno gli **estremi completi del testo integrale collegato** o gli **estremi completi delle massime** classificate sotto la relativa voce.

Cliccando sugli estremi si potrà consultare il documento completo (Massima o Testo integrale).

**SCARICO SU HARD DISK DEI PROVVEDIMENTI VISUALIZZATI ON-LINE**

Attraverso la funzione **Scarica su hard disk l'intero provvedimento**, presente nel menu **On Line**, è possibile memorizzare sul proprio computer i provvedimenti nuovi e/o i provvedimenti modificati nonché i documenti di giurisprudenza visualizzati attraverso la funzione **IpsOnline**.

In tal modo, gli aggiornamenti potranno essere consultati senza mantenere attiva la connessione ad Internet.

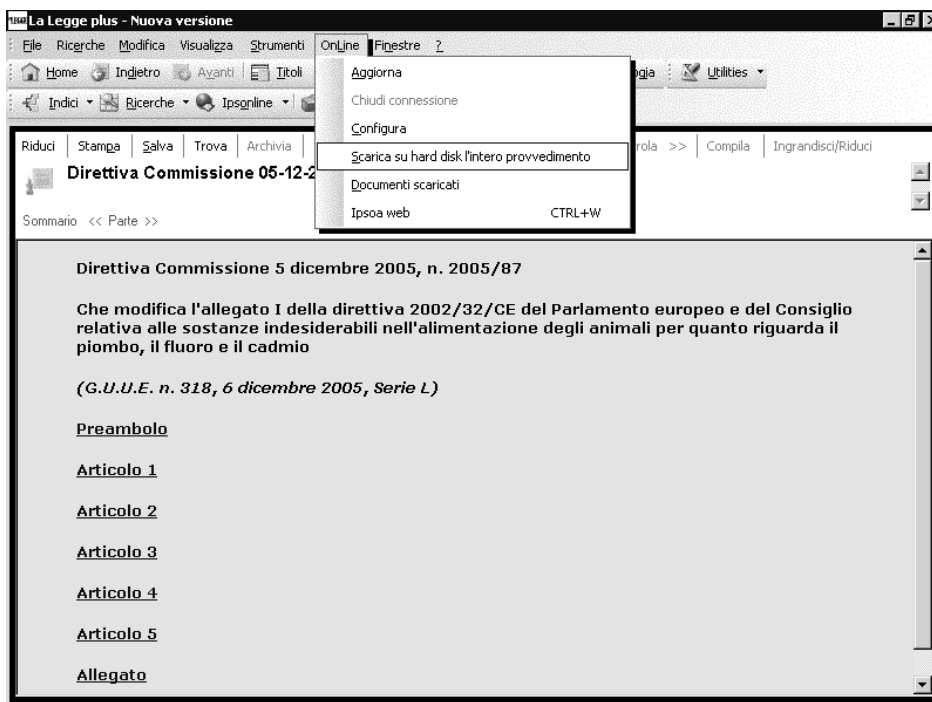

Un altro metodo per salvare in locale l'intero provvedimento aggiornato: fare clic su **Scarica su hard disk l'intero provvedimento**.

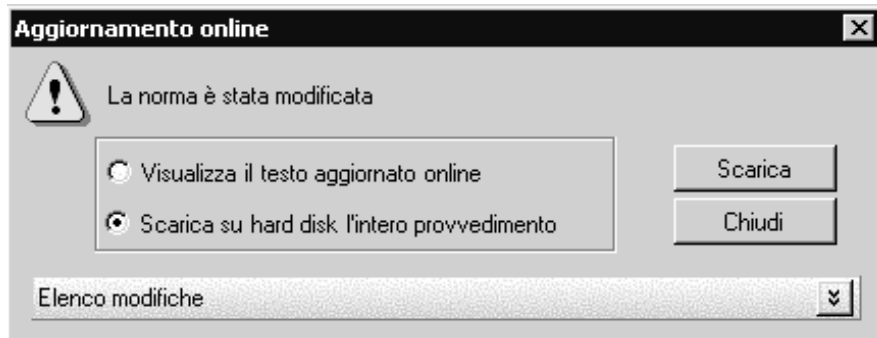

Per richiamare il documento o i documenti scaricati, basta attivare la funzione **Documenti scaricati**, presente nel medesimo menu **On Line**.

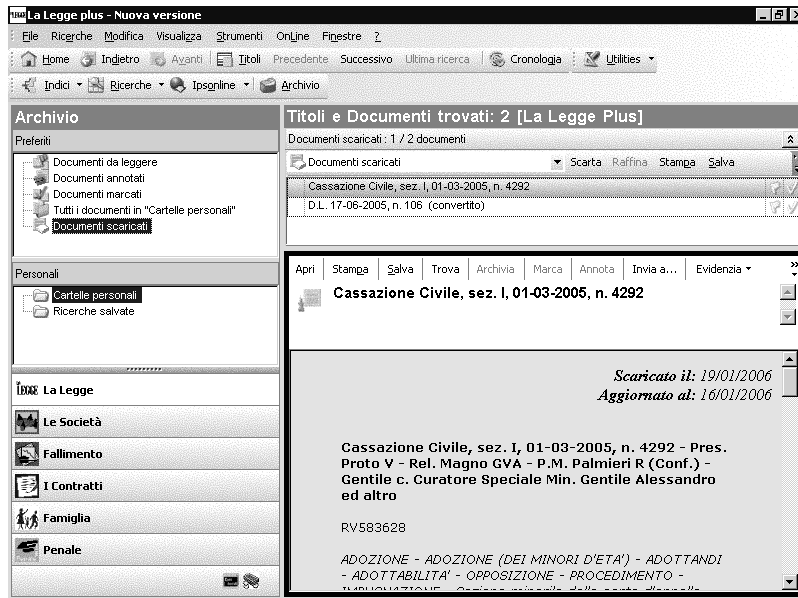

## AGGIORNAMENTO ON LINE

### SCARICO SU HARD DISK

pag. 76

I provvedimenti scaricati sono riconoscibili, rispetto ai documenti visualizzati on-line e non memorizzati, grazie all'indicazione della relativa data di aggiornamento e di scarico.

Per configurare diversamente (rispetto alle impostazioni di default) il percorso e la cartella in cui vengono salvati, rispettivamente, il file dell'aggiornamento on-line e i provvedimenti scaricati sull'hard disk, è possibile utilizzare la funzione **Configura** disponibile nel menu **On Line**.

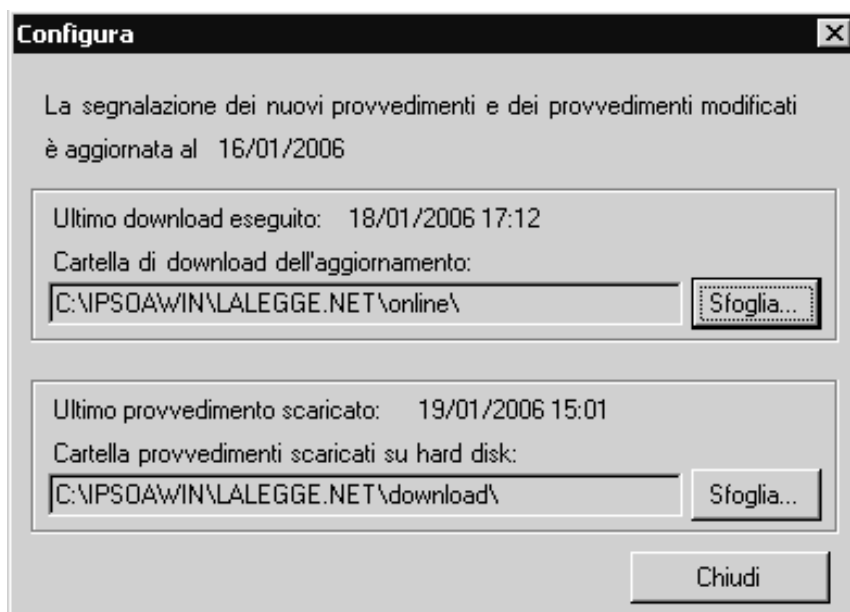

**LINEA DIRETTA CON LA REDAZIONE**

Il servizio, riservato agli abbonati, rende possibile, inviando una e-mail all'indirizzo redazione.lalegge@ipsoa.it, richiedere alla Redazione

- **testi integrali**, nella versione pdf o Word, di tutte le **sentenze della Cassazione civile depositate dal 2003**, anche di recentissima pubblicazione;
- **documentazione supplementare** rispetto ai contenuti della banca dati;
- **informazioni su** come effettuare **ricerche** particolarmente complesse.